関西マスターズゲームズ in HYOGO

ふれあいスポーツ大会

ふれあい交流野球大会　報告書

兵庫県ふれあい交流野球連盟

～交流と共生の花を、ダイヤモンドに咲かせよう～

関西マスターズゲームズ in HYOGO　ふれあいスポーツ大会
ふれあい交流野球大会　成績結果報告書

1．日時：令和6年10月19日（土）　20日（日）

2．会場：明石トーカロ球場(兵庫県立明石公園第一野球場)

3．主催：ひょうご生涯スポーツ大会実行委員会
　　兵庫県ふれあい交流野球連盟

4．参加チーム：女子・還暦・身障連盟から推薦された8チーム

5．成績結果(団体と個人)

- 優　勝　神戸コスモス　（身障者の部）
- 準優勝　EJ.STRIVES　（女子の部）

- 第三位　該当なし

- 最優秀選手賞　山本　賢臣　（神戸コスモス）
- 優秀選手賞　河越　真衣　（EJ.STRIVES）
- 殊勲賞　小寺　伸吾　（神戸コスモス）
- 殊勲賞　林野　文恵　（EJ.STRIVES）
- 敢闘賞　須古　樹　（神戸コスモス）
- 敢闘賞　五十嵐　真美　（EJ.STRIVES）

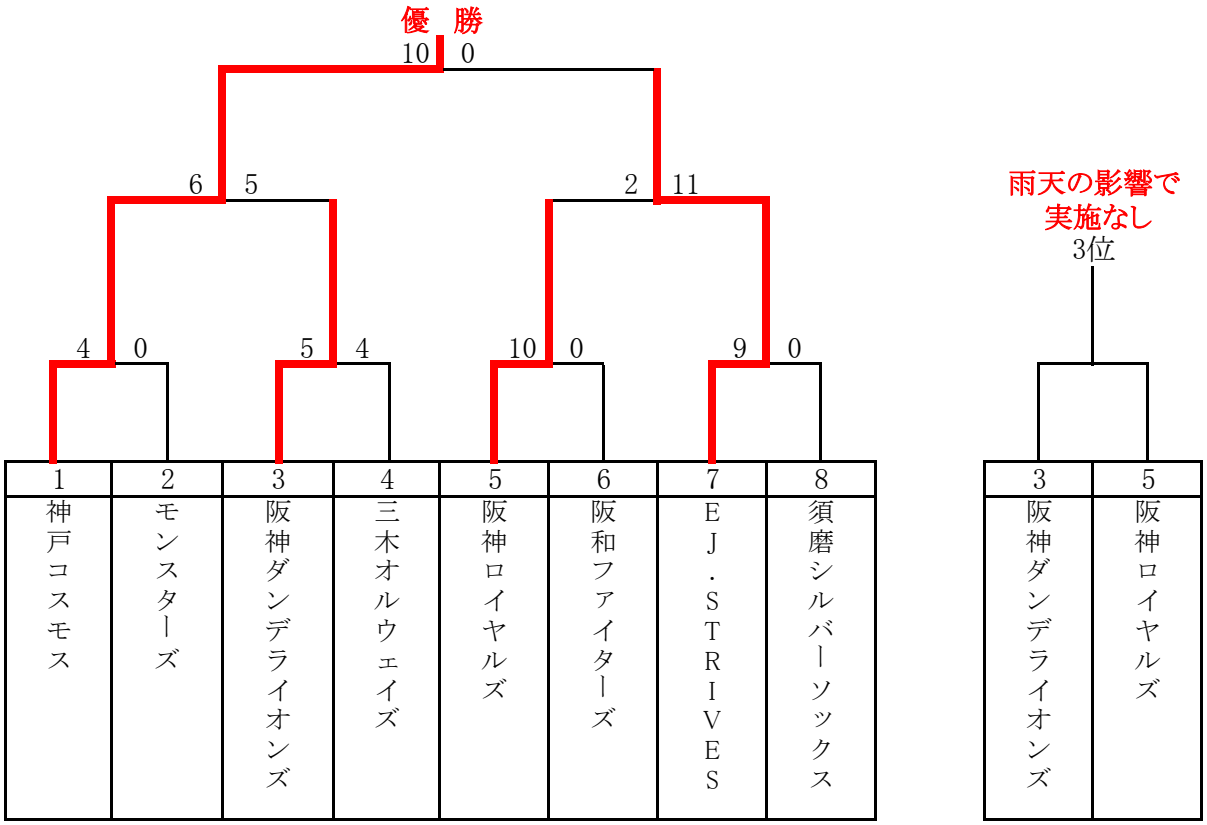

6. 試合結果

一回戦(一日目)

第1試合	一	二	三	四	五	六	七	計
モンスターズ	0	0	0	0	0			0
神戸コスモス	1	0	3	0	×			4

第2試合	一	二	三	四	五	六	七	計
阪神 ﾀﾞﾝﾃﾞﾗｲｵﾝｽﾞ	1	0	3	0	1			5
三木ｵﾙｳｪｲｽﾞ	1	0	0	0	3			4

第3試合	一	二	三	四	五	六	七	計
阪和 ﾌｧｲﾀｰｽﾞ	0	0	0					0
阪神 ﾛｲﾔﾙｽﾞ	2	7	1					10

第4試合	一	二	三	四	五	六	七	計
EJ.STRIVES	0	1	2	4	2			9
須磨 ｼﾙﾊﾞｰｿｯｸｽ	0	0	0	0	0			0

準決勝～決勝戦(二日目)

準決勝	一	二	三	四	五	六	七	計
阪神 ﾀﾞﾝﾃﾞﾗｲｵﾝｽﾞ	0	0	0	2	0	3		5
神戸コスモス	0	1	1	0	4	×		6

準決勝	一	二	三	四	五	六	七	計
EJ.STRIVES	4	4	3	0				11
阪神 ﾛｲﾔﾙｽﾞ	2	0	0	0×				2

決勝戦	一	二	三	四	五	六	七	計
EJ.STRIVES	0	0	0	0				0
神戸コスモス	4	2	3	1×				10

7. 大会について

今年で第34回となる歴史ある交流野球大会である今大会は、還暦野球連盟、女子野球連盟、障害者野球連盟とそれぞれがプレイヤー、ルールの異なる野球連盟が交流する大会です。

異なるルールの折り合い点を探すのに何度も試行錯誤を重ねてきました。

現在は還暦チームと女子チームはピッチャープレートの1m前より投球します。

1・2・3塁間の距離は還暦・女子には長くなりますが、障害者野球の一般軟式野球の塁間を採用しています。

障害者チームとの対戦の際は、打者代走やバント、盗塁禁止が適用されます。

慣れない塁間やルールに合わせて戦いながらも見ごたえのあるプレーを繰り広げる各チームの選手も魅力ですが、交流野球大会ということで勝利だけではなく、対戦チームへの気遣いが見えて、笑顔がいっぱいなところがこの大会の魅力です。

この意義ある大会の継続を支えてくれる兵庫県実行委員会様に心より感謝申し上げます。

8．大会の様子

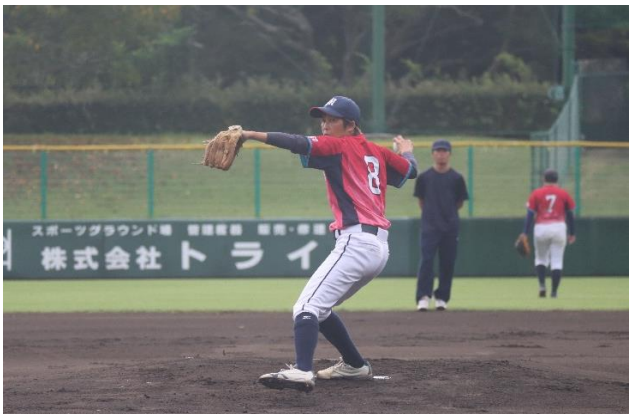

JAバンク兵庫
JA共済

みなと銀行

SPEED
TIME
1:14
UMPIRE

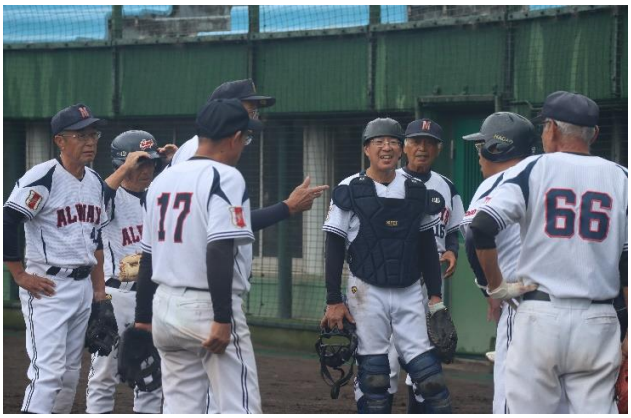

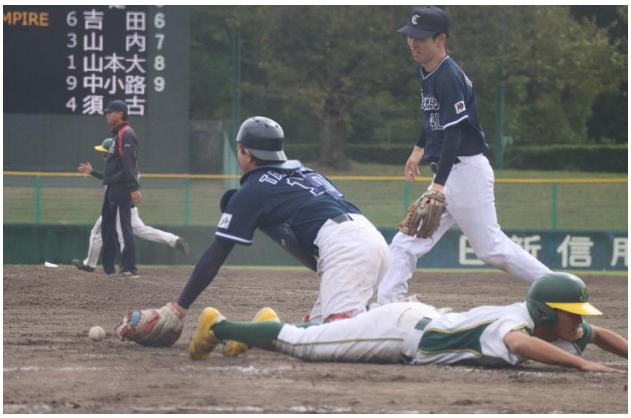
6 吉 田 6
3 山 内 7
1 山本大 8
9 中小路 9
4 須 古

JAバンク兵庫

SPEED
TIME
0:22
UMPIRE
PL
1B
2B
3B

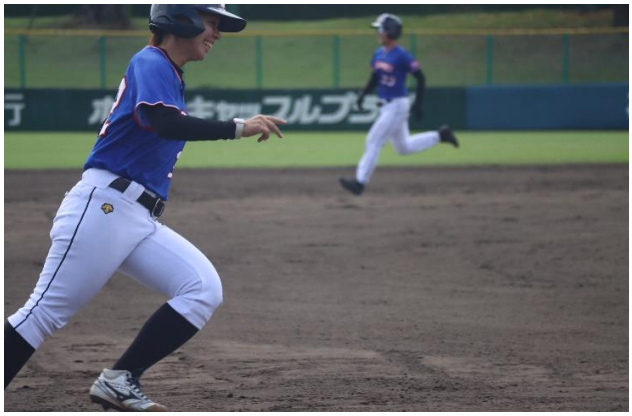

【優勝】　神戸コスモス

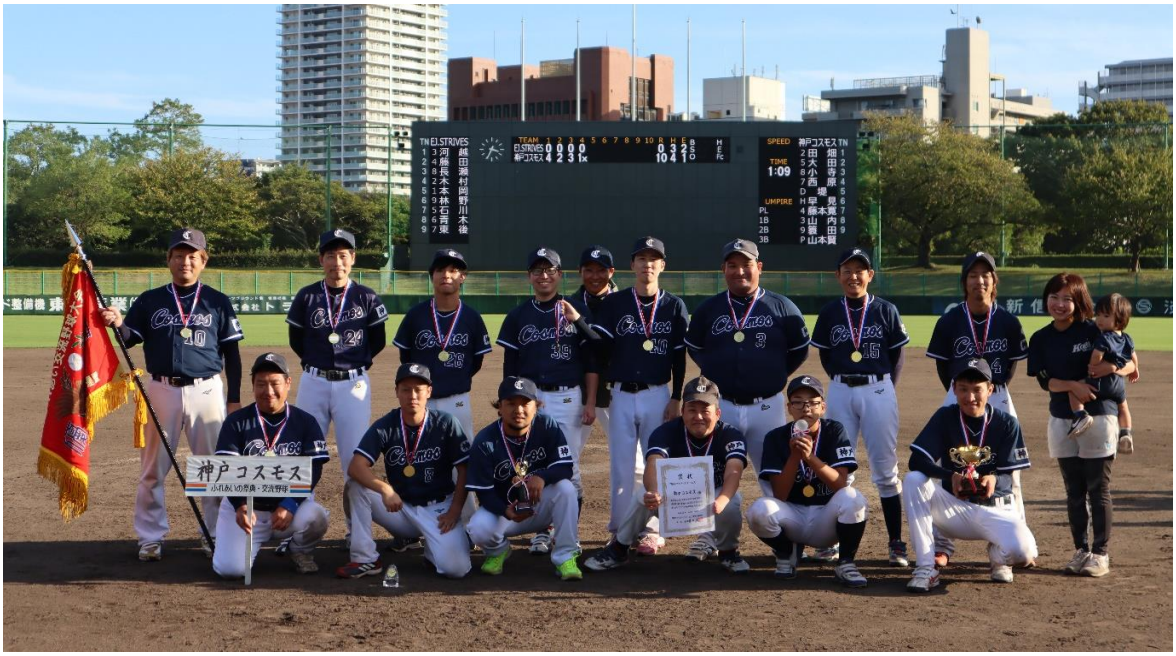

【準優勝】ＥＪ．ＳＴＲＩＶＥＳ

ありがとうございました！